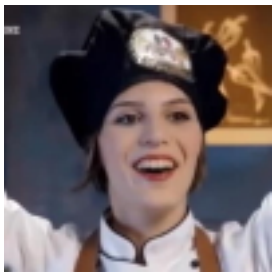

Certaldo festeggia Jessica Li Pizzi, la giovane chef che ha trionfato nella trasmissione "Cuochi d'Italia" di Alessandro Borghese andata in onda pochi settimane fa su TV8 portando il nome e gli aneddoti di Certaldo sugli schermi nazionali e promuovendo i prodotti del territorio valdelsano.

L'appuntamento per questa breve cerimonia è per sabato 28 dicembre 2019 alle ore 15.30 presso il Centro Giovani "Macelli Public Space" di Piazza Macelli 1 a Certaldo.

"Invitiamo tutti per festeggiare questa giovane al suo primo grande traguardo professionale – dice il sindaco Giacomo Cucini - quando entusiasmo e bravura si incontrano, può accadere che una giovane professionista della cucina possa raggiungere un bel risultato così, testimonianza di bravura ma anche e soprattutto di impegno. Jessica ha portato la prima vittoria della Toscana in questa trasmissione dedicata alle cucine regionali d'Italia, motivo di orgoglio in più per Certaldo e tutta la regione".

Interverranno alla cerimonia il sindaco Giacomo Cucini, il consigliere regionale Enrico Sostegni, il presidente del Consiglio Regionale della Toscana, Eugenio Giani. Ingresso libero.