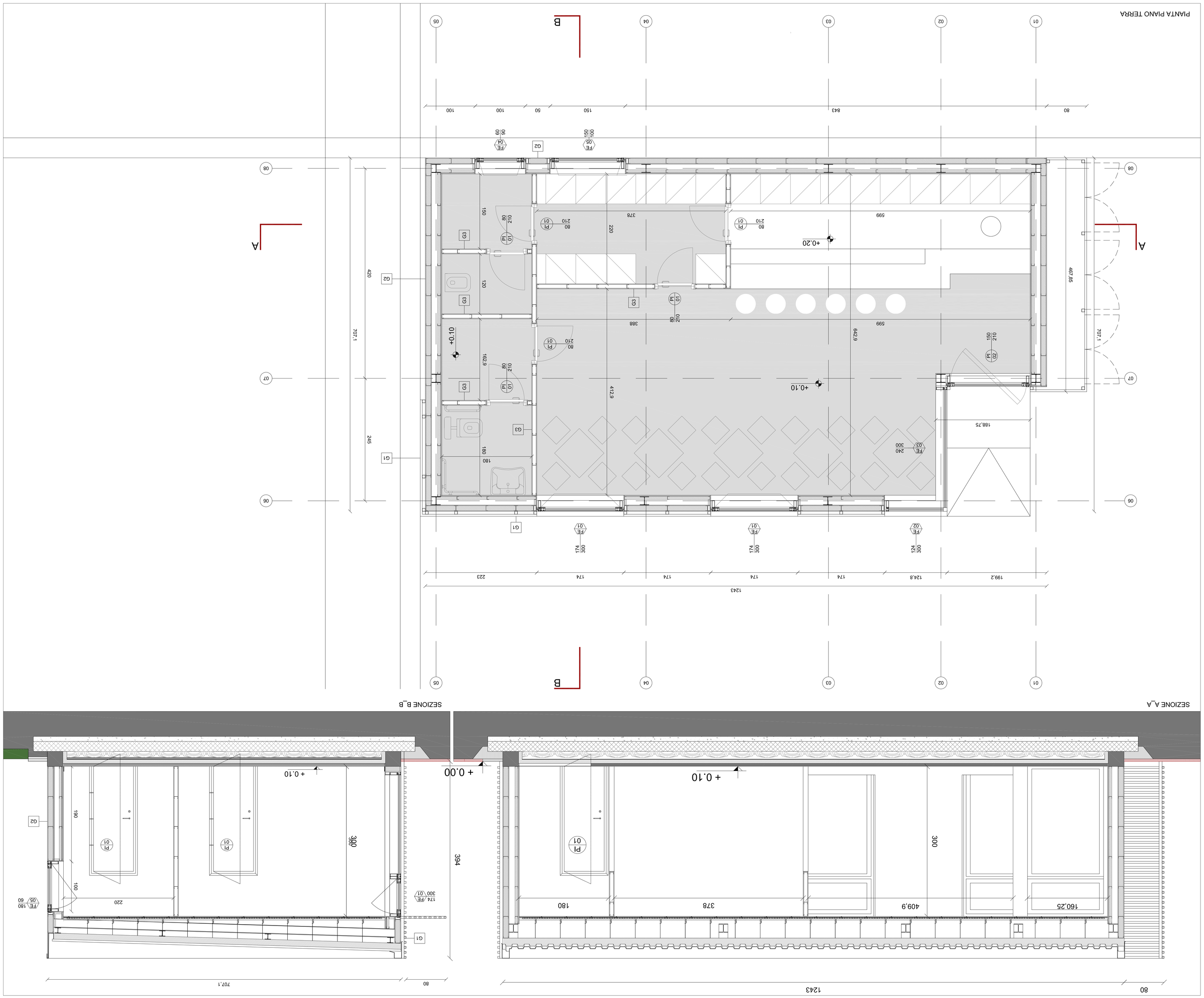

G1	Tamponamento esterno con sistema di rivestimento a lubolari in acciaio corten
G2	Tamponamento esterno con rivestimento in klefile/ceramica
G3	Tamponature interne in cartongesso
FE	Infissi in alluminio verniciato a taglio termico con vetri di sicurezza

PROGETTO ESECUTIVO

COMMITTENTE

COMUNE DI CERTALDO

RESPONSABILE DEL PROCEDIMENTO
Responsabile di P.O.
Stefano Lewis Fulceino

Geom. Nadia TAINI

Aspetti Tecnici
Resp. di P.O. Settore Urbanistica e Sviluppo Economico
Dott. Carlo VANNI

Tecnico Istruttore Progetto
Geom. Martina ROSSI

ELABORATO

LOTTO 2: MANUFATTO SEMIPREFABBRICATO

PIANTA E SEZIONI DI DETTAGLIO

OPERA	AREOMMENTO	DOC. E PROG.	FASE	REVISIONE
0 2	OC	A 0 0 2	3	0

CAPITOLA	RIF. NAME	NOTE	FROC	4711	SCALA	1:25
-	02_OC_A002_30_A711.dwg		A0			

5					
4					
3					
2					
1					
0	EMISSIONE	05/05/2017	BARONENI	MALTARTI	MANCONE
REV	DESCRIZIONE	DATA	REDATTO	VERIFICATO	APPROVATO

Proprietà riservata. Il disegno è di proprietà del progettista e non può essere riprodotto o trasmesso a terzi senza autorizzazione di POLITECNICA S.r.l. Civitanova Marche

PROGETTISTI

POLITECNICA
INGEGNERIA E ARCHITETTURA
Via Galileo Galilei 220
47126 Modena
www.politecnica.it

RESPONSABILE DI PROGETTO E CELLE INTEGRAZIONI SPECIALISTICHE
Ing. Nicolaj Aquilanti

PROGETTO ARCHITETTONICO
Arch. Giuseppe Cicozzo
Arch. Roberta Agostini

PROGETTO STRUTTURALE
Ing. Nicolaj Aquilanti

PROGETTO IMPIANTI ELETTRICI
Ing. Francesco Rosiglioni

PROGETTO IMPIANTI MECCANICI
Ing. Massimo Fabre

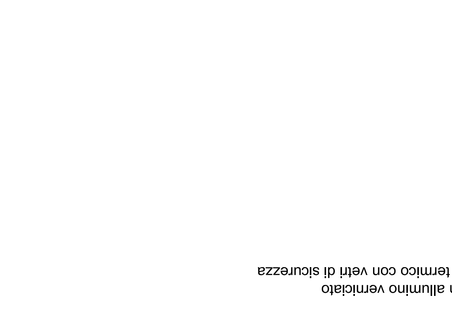

NUOVA CAFFETTERIA

PIAZZA DELLA LIBERTA', COMUNE DI CERTALDO