PROGETTO ESECUTIVO

COMMITTENTE

COMUNE DI CERTALDO

RESPONSABILE DEL PROCEDIMENTO
Responsabile di P.O.
Sabrina Lenzi Fabbisi

Geom. Nadia TAIANI

Aspetti Tecnici
Resp. di P.O. Settore Urbanistica e Sviluppo Economico
Arch. Carlo VANNI

Tecnico Verifica Progetto
Geom. Marina ROSSI

RESPONSABILE DEL PROGETTO ESECUTIVO

Geom. Marina ROSSI

Arch. Carlo VANNI

Geom. Nadia TAIANI

PROGETTISTI

POLITECNICA
INGEGNERIA E ARCHITETTURA
Via Galileo Galilei 230
41126 Modena
www.politecnica.it

RESPONSABILE DI PROGETTO E DELLE INTEGRAZIONI SPECIALISTICHE
Ing. Aniello Mancone

PROGETTISTA ARCHITETTONICO
Arch. Giuseppe Cocozza
Arch. Roberto Ladelfi

PROGETTISTA IMPIANTI ELETTRICI
Ing. Francesco Fusinelli

PROGETTISTA IMPIANTI MECCANICI
Ing. Aniello Mancone

PROGETTISTA IMPIANTI MECCANICI
ING. Massimo Folini

ELABORATO

LOTTO 2: MANUFATTO SEMIPREFABBRICATO

INGUADRAMENTO - PIANTA SEZIONE PROSPETTI

OPERA	ADGOMENTO	DOC. E PROG.	FASE	REVISIONE
0 2	O C	A 0 0 1	_	3 0

CARTELLA	RIF. NAME	NOME	ROC	SCALA
-	02_OC_A001_30_4711.dwg	A0	4711	VAR

REV.	DESCRIZIONE	DATA	VERIFICATO	APPROVATO
0	EMISSIONE	05/05/2017	MARCHINI	MANCONE
1				
2				
3				
4				
5				

Il presente progetto è il frutto del lavoro del professionista incaricato e rappresenta, a termine di legge, l'atto di tutela della proprietà intellettuale. A termine di legge l'atto è altresì sotto riserva di esclusiva di riproduzione in qualsiasi forma senza autorizzazione di POLITECNICA Soc. Coop.

NUOVA CAFFETTERIA

PIAZZA DELLA LIBERTA'_COMUNE DI CERTALDO

PIANTA SCALA 1:50

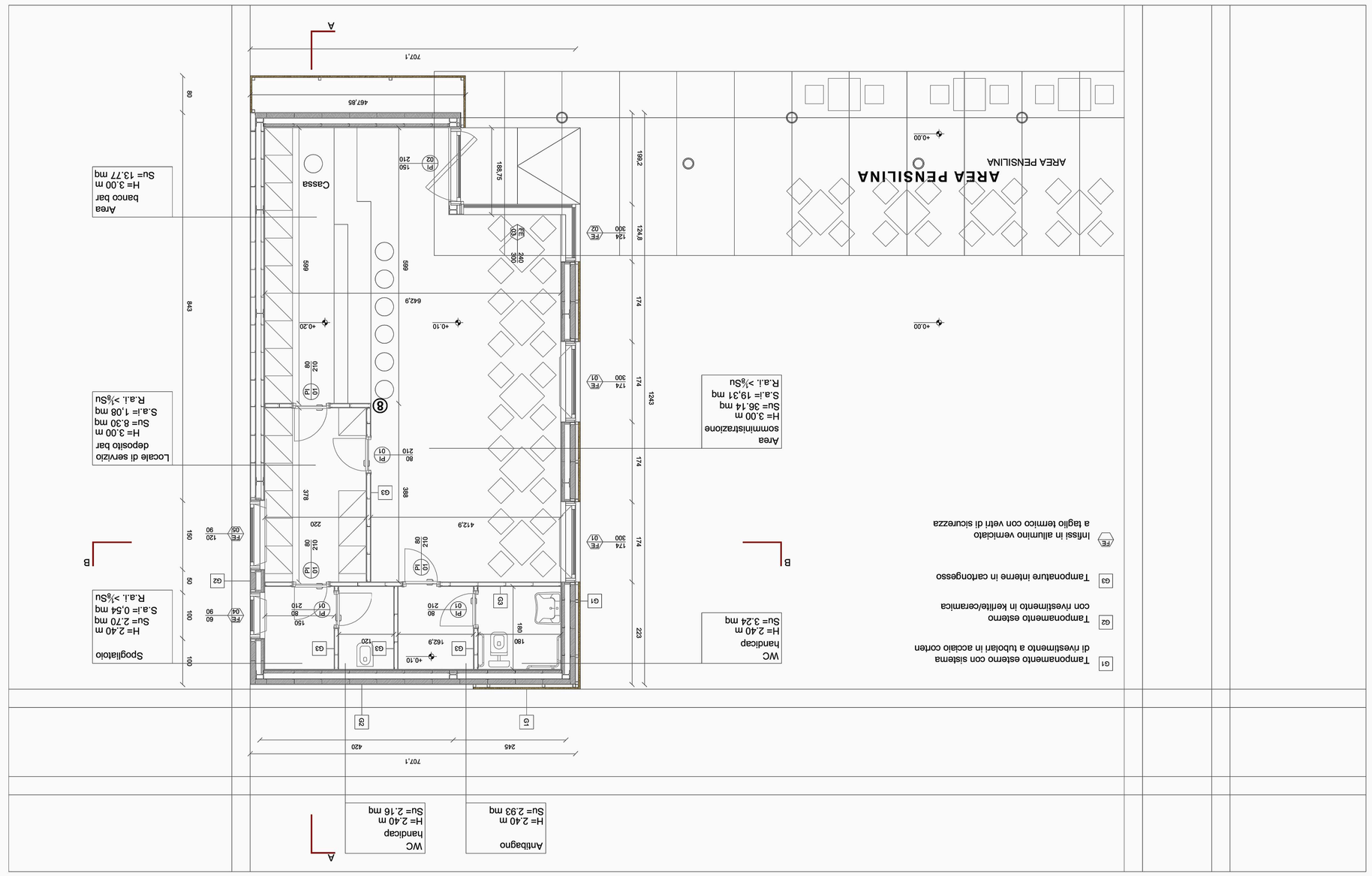

INGUADRAMENTO GENERALE

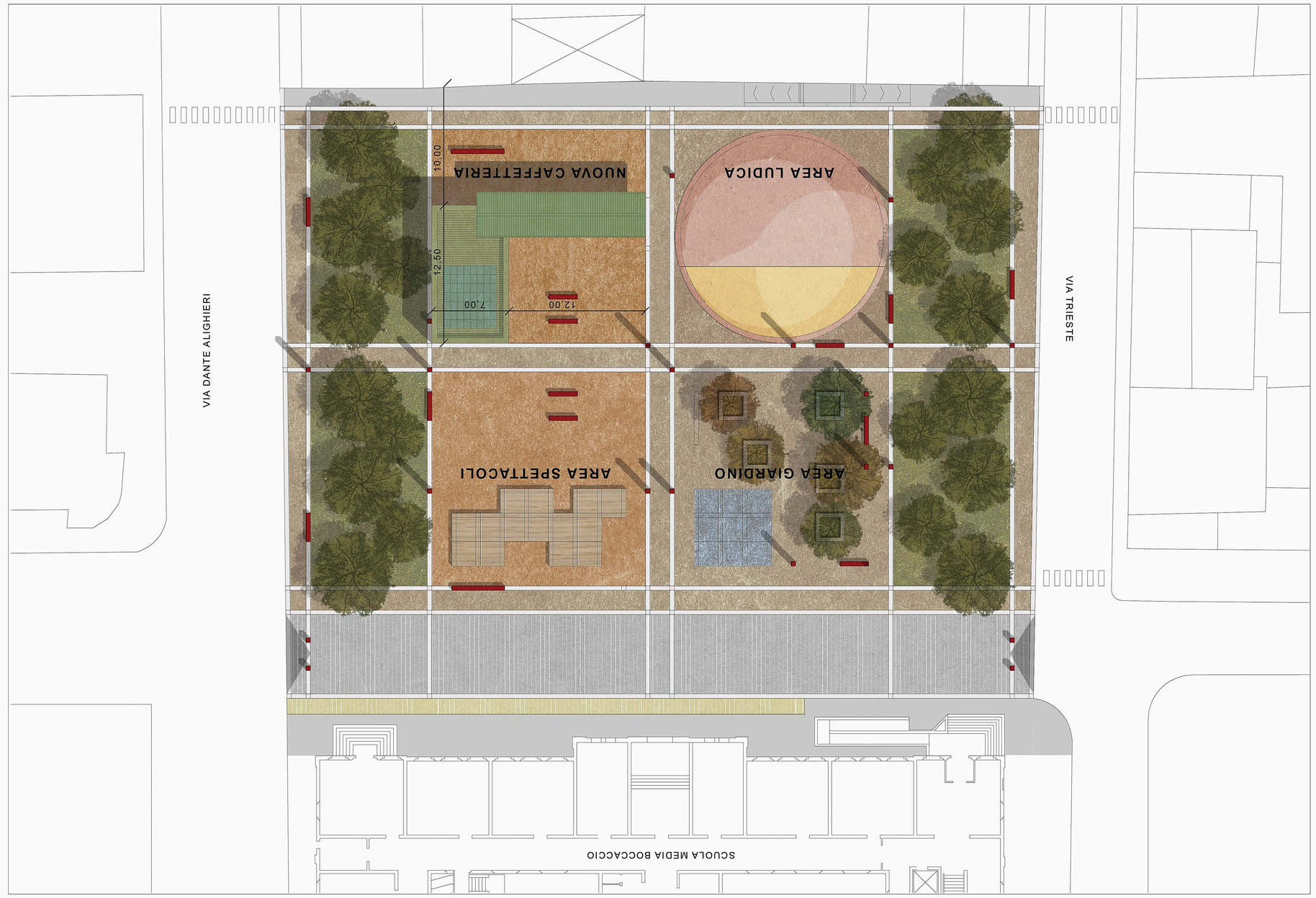

PIANTA DELLE COPERTURE SCALA 1:50

PROSPETTO NORD 1:50

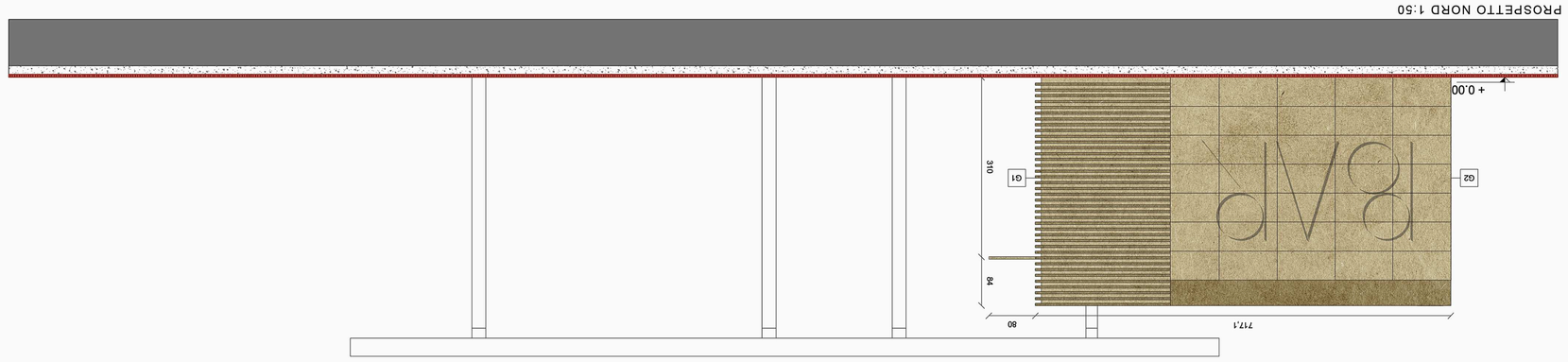

PROSPETTO OVEST 1:50

PROSPETTO EST 1:50

PROSPETTO SUD 1:50

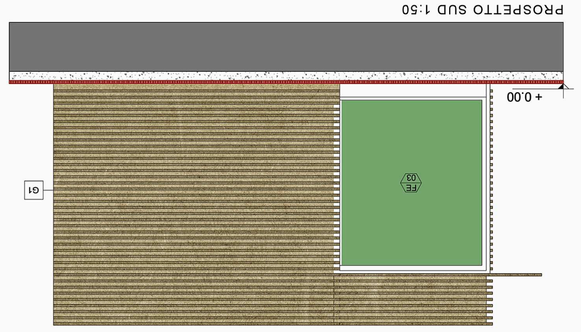

SEZIONE LONGITUDINALE A-A 1:50

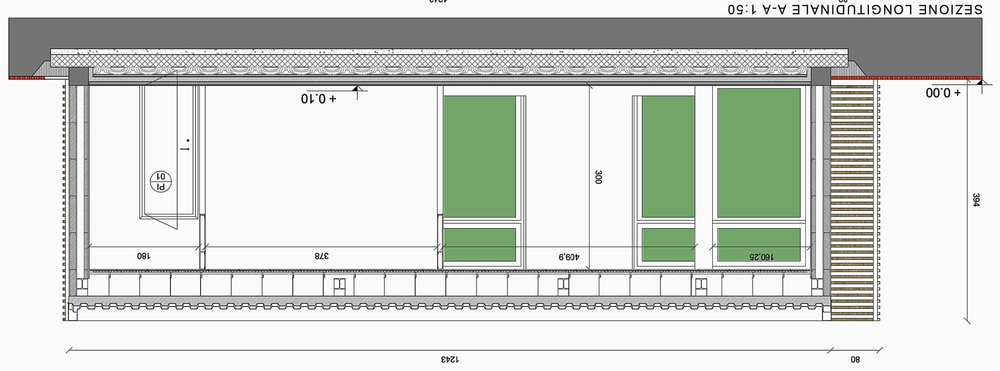
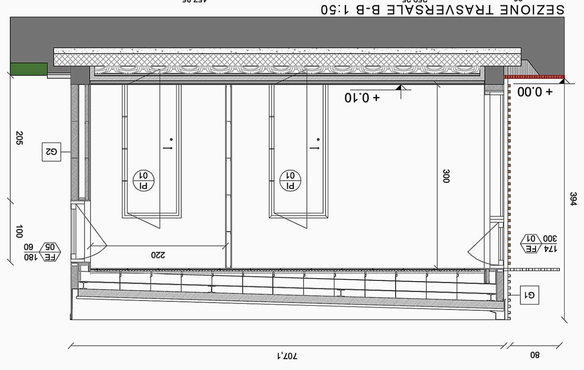
SEZIONE TRASVERSALE B-B 1:50